

medische beeldvorming

Mammografie



Heb je
vragen?



Contacteer medische beeldvorming:

03 880 90 95

Bereikbaar op:

· maandag tot vrijdag: 07.30 - 18.00 uur

· zaterdag: 09.00 - 12.00 uur

Mammografie

Welkom op de dienst medische beeldvorming van AZ Rivierenland. Jouw behandelend arts heeft een mammografie gepland: dit is een röntgenonderzoek van de borsten.

Graag geven wij je in deze brochure iets meer uitleg. Heb je na het lezen nog vragen, stel deze gerust aan de arts of de verpleegkundige. Zij zijn altijd bereid je vragen te beantwoorden.

Wat is een mammografie?

Een mammografie is een röntgenonderzoek van de borsten. Het is een onderzoeksmethode waarbij telkens 2 beelden van de borsten gemaakt worden door middel van een lage stralingsdosis. Dit onderzoek helpt de radioloog om eventuele afwijkingen te detecteren. Er zijn 2 types mammografieonderzoeken: een screeningsmammografie en een diagnostische mammografie.

BELANGRIJK

Je hoeft niet nuchter te zijn voor dit onderzoek. Ook je gebruikelijke medicijnen mag je gewoon innemen. Indien je een borstimplantaat hebt, breng dan wel de verpleegkundige hiervan op de hoogte vóór het onderzoek begint. Het onderzoek kan niet uitgevoerd worden bij vrouwen die zwanger zijn of wanneer er 3 dagen voordien een nucleair onderzoek is gebeurd.

Screeningsmammografie

Ben je tussen 50 en 69 jaar? Dan kom je in aanmerking voor een gratis screeningsmammografie, aangeboden door de Vlaamse overheid in het kader van borstkankerscreening. Deze preventieve controle gebeurt om de twee jaar.

Om deel te nemen, mag je geen klachten of zichtbare tekenen hebben van een mogelijk onderliggend borstletsel.

Je kan een screeningsmammografie laten uitvoeren op basis van een uitnodiging van de Vlaamse overheid of na doorverwijzing door je huisarts of specialist. Let op: een screeningsonderzoek kan niet op dezelfde dag gecombineerd worden met een aanvullend onderzoek zoals een borstecho.

Diagnostische mammografie

Heb je klachten zoals een knobbeltje, een ingetrokken tepel of vochtverlies via de tepel? Of is er sprake van familiale belasting of borstkanker in je voorgeschiedenis? Dan kan je arts beslissen om een diagnostische mammografie te laten uitvoeren.

Bij dit onderzoek worden vaak bijkomende opnamen gemaakt en/of een echografie van de borsten uitgevoerd, omdat de standaardbeelden niet altijd volstaan.

Bespreek bij twijfel altijd je klachten of bezorgdheden met je arts.



Hoe verloopt het onderzoek?

Wees tijdig voor je afspraak aanwezig en meld je bij de dienst medische beeldvorming. De verpleegkundige komt je halen in de wachtzal.

Je wordt gevraagd je bovenlichaam volledig vrij te maken. De verpleegkundige zal voorzichtig je borst op de detector plaatsen en je tonen waar je jouw arm comfortabel kan plaatsen.

Tijdens de opnamen wordt de borst gedurende enkele seconden samengedrukt. Deze borstcompressie is noodzakelijk om enerzijds een goede beeldkwaliteit te verkrijgen en anderzijds de stralingsdosis zo laag mogelijk te houden. Bovendien kan er bij goede compressie straling met lage energie worden gebruikt, waardoor het beeld meer contrast krijgt. Tot slot is het ook beter om kleine tumoren te kunnen opsporen omdat het borstweefsel volledig wordt uitgespreid.

Het onderzoek duurt slechts enkele minuten en de maximale compressie houdt zelfs niet langer dan enkele seconden aan.

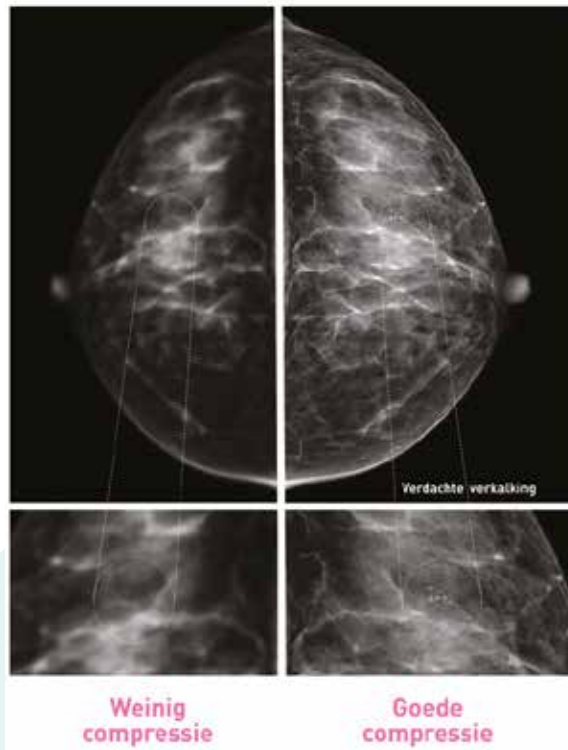

beeld: © <https://borstkanker.bevolkingsonderzoek.be/nl>

Probeer er rekening mee te houden de je borsten één week na de menstruatie het minst pijngevoelig zijn. Heb je graag wat meer comfort, dan kan je 30 minuten voor de mammografie paracetamol innemen om de pijn te reduceren.

Om je eigen comfort te verbeteren kan je zelf aangeven hoeveel compressie je kan verdragen. Vraag hiernaar bij de verpleegkundige.

Na het nemen van de beelden overlegt de verpleegkundige steeds met de radioloog over de kwaliteit ervan. Soms is het nodig om één of meerdere opnames opnieuw te doen. Dat betekent niet dat er iets mis is - het is belangrijk dat de beelden voldoende scherp zijn. De verpleegkundige laat je weten wanneer het onderzoek klaar is en je je mag aankleden. Een mammografie duurt gemiddeld 10 tot 15 minuten.

Nazorg

Na het onderzoek kan je tijdelijk wat gevoeligheid of pijn in de borsten ervaren. Dat is normaal en verdwijnt meestal snel.

Resultaat

Bij een **diagnostische mammografie** beoordeelt de radioloog je beelden meteen. De resultaten worden daarna automatisch doorgestuurd naar de arts die het onderzoek heeft aangevraagd. Die bespreekt alles verder met jou.

Bij een **screeningsmammografie** ontvang je het resultaat per brief. Je huisarts krijgt hetzelfde verslag als je daarmee akkoord ging bij inschrijving. Omdat je beelden door twee radiologen worden beoordeeld - één van AZ Rivierenland en één externe specialist verbonden aan een universitair centrum - kan het 2 tot 3 weken duren voor je het resultaat ontvangt.

De informatie in deze folder is algemeen van aard. Dit wil zeggen dat het onderzoek is beschreven zoals het meestal verloopt. Het is niet mogelijk om alle varianten en alternatieven te vermelden.

Contacteer ons:

Dienst medische beeldvorming

03 880 90 95



Honger of dorst?

Breng een bezoekje aan onze **bistro Azter** op campus Rumst of campus Bornem!

CAMPUS RUMST

's Herenbaan 172 | 2840 Rumst
03 880 90 11
spoedgevallen: 03 880 95 20

CAMPUS BORNEM

Kasteelstraat 23 | 2880 Bornem
03 880 90 11
spoedgevallen: 03 890 16 03

CAMPUS WILLEBROEK

Tisseltsesteenweg 27 | 2830 Willebroek
03 880 90 11

ref.: 50006329 (B) - 50121080 (R)

versie: 01/10/2025

foto's & illustraties: Adobe stock

eigenaar: Tim Schokkaert, hoofdverpleegkundige
medische beeldvorming campus Bornem

v.u.: Sofie Vermeulen, communicatieverantwoordelijke

Maatschappelijke zetel:

vzw AZ Rivierenland | 's Herenbaan 172 | 2840 Rumst

RPR 0416 851 659 | Erkenningsnummer 104 | Bevoegde rechtbank: Antwerpen

www.azrivierenland.be | info@azr.be

