

PAAZ

# Eerste hulp voor verwijzers

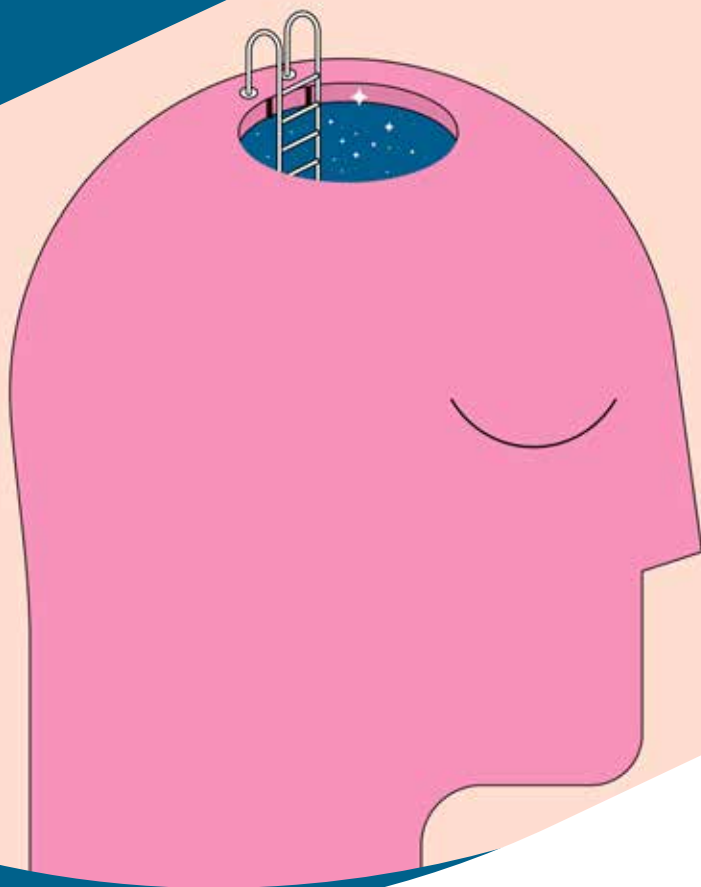

# Algemene gegevens

- **Geneeskundig diensthoofd:**  
dr. Pieter Versyck
- **Afdelingshoofd:**  
Lawrance Sutherland
- **Psychiaters:**  
dr. Pieter Versyck  
dr. Elisa Ceulemans
- **Hoofdverpleegkundige:**  
Lawrance Sutherland  
[lawrance.sutherland@azr.be](mailto:lawrance.sutherland@azr.be)  
03 890 18 16
- **Locatie:**  
AZ Rivierenland - campus Bornem  
Kasteelstraat 23, 2880 Bornem  
Route 136
- **Aantal bedden:** 24
- **Aantal kamers:** 18  
6 tweepersoonskamers  
12 éénpersoonskamers
- **Algemeen nummer:** 03 890 18 10
- **Specialisme:** acute psychiatrie
- **Bezoeken:**  
Ma, di, do, vr: 17u30 - 19u30.  
Wo, za, zo: 14u30 - 19u30

# Werking

PAAZ staat voor Psychiatrische Afdeling in een Algemeen Ziekenhuis. Een PAAZ is een **open afdeling** waar patiënten met uiteenlopende psychiatrische problemen kunnen opgenomen worden met een ligdagduur die gemiddeld korter is dan in een psychiatrisch ziekenhuis. Doorgaans duurt een opname op onze afdeling drie weken. Een opname kan in onderling overleg vroeger afgerond worden of bij uitzondering worden verlengd.

Het voordeel van een PAAZ is dat de opname **laagdrempeliger** is dan in een psychiatrisch ziekenhuis. Vanuit een PAAZ worden patiënten na ontslag verwezen naar de eerstelijnszorg, de ambulante geestelijke gezondheidszorg of indien nodig, naar een langduriger residentiële dienst.

Zowel therapeuten, alsook psychiaters en verpleging bieden laagdrempelige therapieën aan. We trachten een leefklimaat te creëren waar patiënten zich **veilig voelen en tot rust kunnen komen**. We streven naar autonomie en betrokkenheid van onze patiënten d.m.v. bedside briefing, familieavonden, patiëntenraad, ...

Op onze afdeling is het in bepaalde gevallen mogelijk om de eerste nacht(en) een familielid of naaste bij de patiënt te laten overnachten. Rooming-in wordt steeds met de arts besproken.

## De belangrijkste doelstellingen zijn:

- crisis opvangen
- observatie
- ontwenning opvangen
- time-out
- medicamenteuze oppuntstelling
- oriëntatie en doorverwijzing
- liaison

# Pathologieën en behandelingen

## Indicatie tot opname:

- alcohol- en medicatieverslaving
- drugproblematiek
- angst- en stemmingsstoornissen
- aanpassingsstoornissen
- psychose
- persoonlijkheidsstoornissen

## Exclusiecriteria:

- gedwongen opname
- fysieke agressie
- (seksueel) delinquent gedrag
- organische stoornissen en zware somatische zorg
- minderjarigen
- I.V. druggebruik (vb. heroïne)

# Samenwerking met andere diensten

- spoedgevallen
- psychiatrische ziekenhuizen
- liaisonfunctie verpleegafdelingen
- KOPP-werking (Kinderen van Ouders met Psychische Problemen) via CGGZ Waas en Dender
- andere PAAZ-diensten
- CAW (Centrum voor Algemeen Welzijn)
- SOS Nuchterheid
- AA
- mobiel psychiatrisch team
- Werkschakel (Emino)

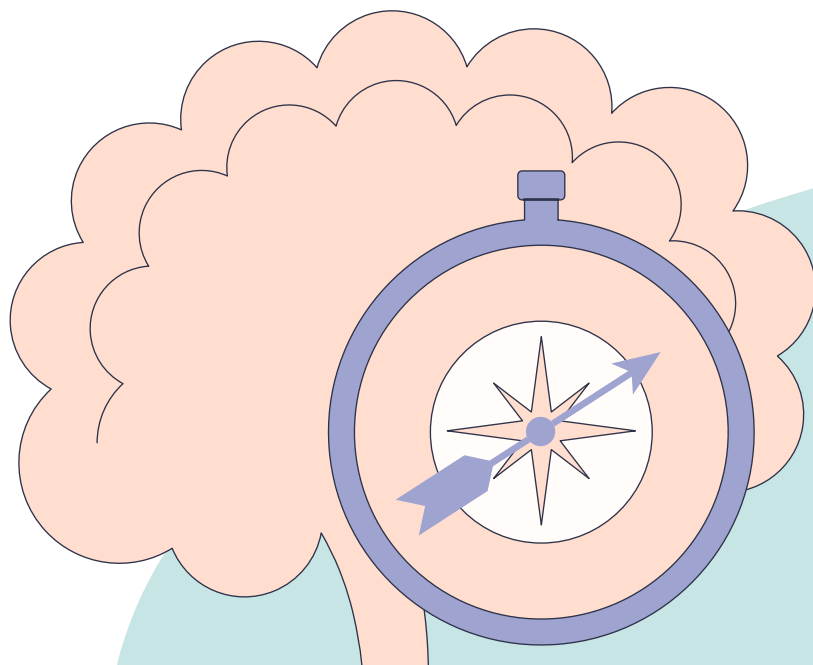

# Aanmelden

## **Voor opname**

Opnames gebeuren bij voorkeur binnen de kantooruren. Een patiënt of verwijzer kan terecht bij de verpleging op het nummer 03 890 18 10 of 03 890 18 11 of bij de hoofdverpleegkundige op het nummer 03 890 18 16.

Na aanmelding wordt de vraag tot opname besproken en indien opname is aangewezen, wordt dit zo snel mogelijk ingepland. In de meeste gevallen is dat de ochtend na aanvraag.

In geval van acute crisis kan een patiënt zich aanmelden op spoed en zal de psychiater van wacht na grondige evaluatie een opname op de PAAZ organiseren (of op de wachtlijst zetten indien er geen plaats beschikbaar is) of gericht verwijzen.

## **Voor ambulante consultaties**

Dr. Elisa Ceulemans en dr. Pieter Versyck bieden ambulante consultaties aan op campus Rumst en campus Bornem.

Afspraken hiervoor worden gemaakt via het onthaal op het nummer 03 890 90 11. Bij voorkeur is er een verwijzing van de huisarts.

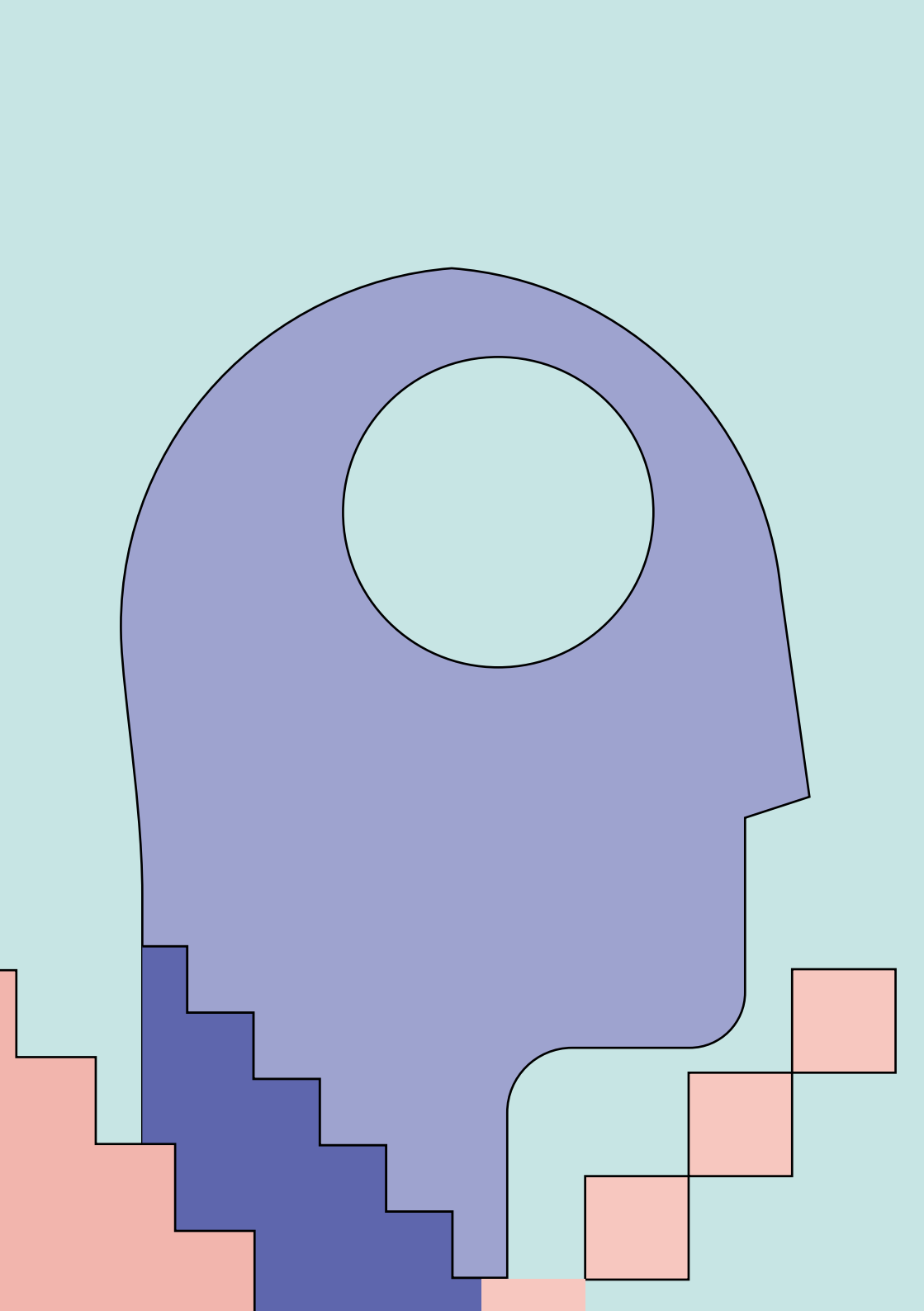

P

A

A

E

# Contact

## Nuttige telefoonnummers:

- AZ Rivierenland campus Bornem onthaal: 03 890 16 11
- Hulpdiensten (ambulance/brandweer) 112
- Politie: 101
- Antigifcentrum: 070 24 52 45
- Zelfmoordlijn: 1813
- Tele-onthaal: 106
- Geweld, misbruik, kindermishandeling: 1712
- Druglijn: 078 15 10 20
- VAD (vereniging voor alcohol en drugs): 02 423 03 33
- Huisartsenwachtpost Puurs: 03 886 16 16
- Huisartsenwachtpost Waasland: 03 361 0 361
- UPC Duffel: 015 30 40 30
- PC Sint-Hiëronymus: 03 776 00 41
- APZ Sint-Lucia: 03 760 07 70
- PAAZ AZ Sint-Maarten Mechelen: 015 89 22 00
- PAAZ Vitaz Sint-Niklaas: 03 760 74 20
- CGG De Pont Mechelen: 015 42 08 32
- CGG De Pont Boom: 03 844 05 43
- CGG Waas en Dender: 078 35 34 35
- CAW Boom Mechelen Lier: 015 695 695
- CAW Waasland: 0800 13 500

## CAMPUS BORNEM

Kasteelstraat 23 | 2880 Bornem

algemeen: 03 890 16 11

spoedgevallen: 03 890 16 03

**ref.: 50008484**

versie: 18/02/2025

foto's & illustraties: Adobe stock

eigenaar: Lawerance Sutherland, hoofdverpleegkundige PAAZ

v.u.: Sofie Vermeulen, communicatieverantwoordelijke

Maatschappelijke zetel:

vzw AZ Rivierenland | 's Herenbaan 172 | 2840 Rumst

RPR 0416 851 659 | Erkenningsnummer 104 | Bevoegde rechtbank: Antwerpen

[www.azrivierenland.be](http://www.azrivierenland.be) | [info@azr.be](mailto:info@azr.be)

