

Nucleaire geneeskunde

DAT-scan



Beste patiënt,

Een DAT-scan is een onderzoek van de hersenen om de ziekte van Parkinson of gelijkaardige ziektebeelden vast te stellen.

De voorbereiding

De avond voor het onderzoek en de ochtend van het onderzoek moet je **jodiumsiroop of jodiumtabletten** nemen. Je krijgt hiervoor een voorschrift van jouw behandelend arts.

Verwittig ons vooraf als je (mogelijks) **zwanger bent of borstvoeding geeft**.

Bepaalde geneesmiddelen kunnen invloed hebben op het onderzoek. Daarom zal de arts in sommige gevallen vragen om deze tijdelijk te stoppen.

De dag van het onderzoek hoef je **niet nuchter te zijn**.

Hoe verloopt het onderzoek?

Op afgesproken tijdstip meld je je aan op de dienst nucleaire geneeskunde (campus Rumst: route 102 - campus Bornem: route 190), met de aanvraag en het terugbetalingsformulier. We dienen eerst een kleine hoeveelheid lichtradioactieve vloeistof toe in de arm, die via het bloed door het lichaam wordt getransporteerd en selectief in een deel van de hersenen wordt opgenomen (het striatum).

Je mag vervolgens terug naar huis. Na 3 tot 6 uur verwachten we jou opnieuw op de dienst nucleaire geneeskunde voor het onderzoek.

Het onderzoek zelf is pijnloos en duurt ongeveer 30 à 45 minuten. Het is belangrijk om tijdens het onderzoek stil te blijven liggen voor de beeldkwaliteit.

Na het onderzoek

Drink de dag het onderzoek zeker voldoende water, minstens 1 liter.

Omwille van de lichtradioactieve stof mag je de dag van het onderzoek geen langdurig contact hebben met kleine kinderen of zwangere vrouwen.

Je mag na het onderzoek zelf met de wagen rijden.

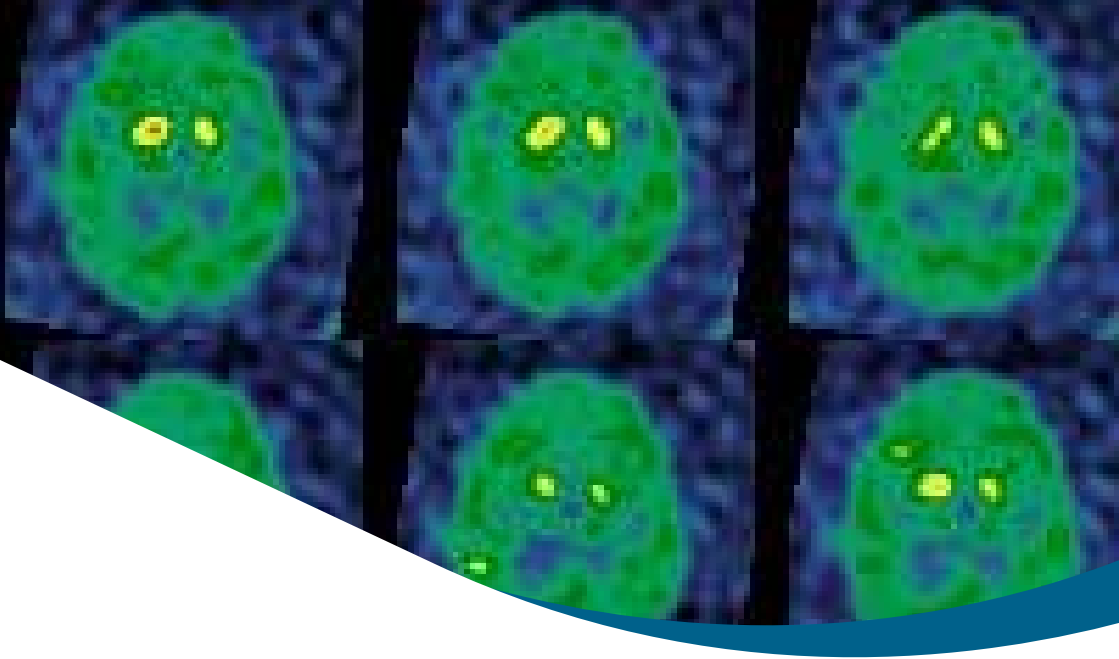

Kan je niet aanwezig zijn op het onderzoek?

Verwittigt minstens 3 werkdagen op voorhand de dienst nucleaire geneeskunde als je niet aanwezig kan zijn voor het onderzoek. Het product voor injectie wordt namelijk specifiek voor elke patiënt besteld. Indien je niet/laattijdig verwittigt en de bestelling niet meer geannuleerd kan worden, zal het volledige bedrag van het product aan jou gefactureerd worden.

Niet vergeten!

Breng de dag van het onderzoek het aanvraag- en terugbetalingsformulier mee. Je hoeft dit niet zelf aan de mutualiteit te bezorgen.

Heb je nog vragen?

Neem gerust contact op met de dienst nucleaire geneeskunde. Wij zijn er om jou te helpen!

- campus Rumst: 03 880 90 80
- campus Bornem: 03 890 16 82

CAMPUS RUMST

's Herenbaan 172 | 2840 Rumst
algemeen nummer: 03 880 90 11
dienst nucleaire geneeskunde: 03 880 90 80
nucleaire.geneeskunde.rumst@azr.be

CAMPUS BORNEM

Kasteelstraat 23 | 2880 Bornem
algemeen nummer: 03 880 90 11
dienst nucleaire geneeskunde: 03 890 16 82
nucleaire.geneeskunde.bornem@azr.be

ref.: 8396-50121196

versie: 07/003/2024

foto's & illustraties: Adobe stock

eigenaar: dr. Astrid Geysen, nucleaire geneeskunde
Marleen Vanhoolst, verpleegkundige neurologie

v.u.: Sofie Vermeulen, communicatieverantwoordelijke

Maatschappelijke zetel:

vzw AZ Rivierenland | 's Herenbaan 172 | 2840 Rumst

RPR 0416 851 659 | Erkenningsnummer 104 | Bevoegde rechtbank: Antwerpen

www.azrivierenland.be | info@azr.be

