

Medische beeldvorming

# Infobrochure



Beste patiënt,

Met deze brochure willen wij je kennis laten maken met de dienst medische beeldvorming. Wij stellen alles in het werk om jouw onderzoek of behandeling zo vlot en veilig als mogelijk te laten verlopen, met de hoogkwalitatieve apparatuur waarover wij beschikken.





# Hartelijk welkom op de dienst medische beeldvorming



## LOCATIE

- campus Rumst: route 86
- campus Bornem: route 149
- campus Willebroek: route 4



## INSCHRIJVING

Meld je steeds aan via de centrale inschrijving van het ziekenhuis, aan de kiosk of aan het onthaal.



## WAT BRENG JE MEE?

- jouw identiteitskaart
- het voorschrift van de arts-specialist of huisarts



# Soorten onderzoeken



## RX

We maken bij dit onderzoek gebruik van röntgenstralen die botstructuren in beeld brengen. Dit onderzoek wordt vaak uitgevoerd om breuken, longiekten,... aan te tonen of uit te sluiten.



## ECHOGRAFIE

De arts (radioloog) bekijkt via echografie de organen en verschillende delen van het lichaam. Echografie werkt met ultrasone geluidsgolven. Dit onderzoek is pijnloos en ongevaarlijk.



## MAMMOGRAFIE

Een mammografie is een afbeelding van het borstweefsel door middel van röntgenstraling. Mammografie wordt gebruikt voor het vroegtijdig opsporen van borstkanker en opvolgen van "genezen verklaarde" borstkankers. Ook ter preventie van borstkanker maken we gebruik van screeningsmammografie.

Met een mammografie kan de arts tumoren en cysten in de borstklier opsporen.

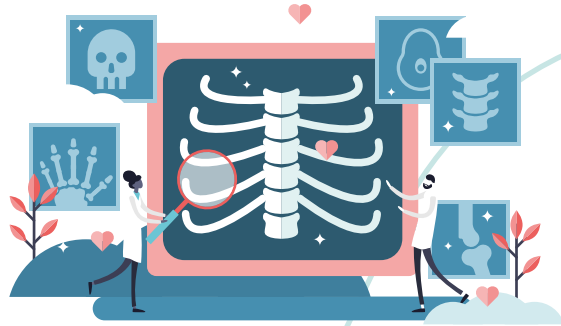

## BOTDENSITOMETRIE

Door middel van een botdensitometrie meten we de botdichtheid. Dit onderzoek vindt vooral plaats bij een vermoeden van botontkalking (osteoporose) en geeft een aanwijzing over het risico op breuken.



## CT-SCAN

Door middel van een röntgenbuis, die rond de patiënt draait, worden dwarsdoorsnedes van het lichaam gemaakt. De beelden worden met de computer verwerkt en naar de radioloog gestuurd. Soms wordt er gebruik gemaakt van contraststof (kleurstof). Via dit onderzoek kan de arts afwijkingen aan de bloedvaten, herseninfarcten, tumoren en botbreuken opsporen of beter in beeld krijgen.



## MRI

Door middel van een sterk magnetisch veld en radiogolven worden beelden van het lichaam gemaakt. Hierbij kunnen we delen van het menselijk lichaam zichtbaar maken, zoals organen, spieren en pezen. Dit onderzoek is pijnloos en ongevaarlijk. Het is belangrijk om op voorhand te melden of je een pacemaker of implantaten hebt.





## Dit moet je ons steeds melden!

### ALLERGIE

Ben je allergisch aan contraststoffen, antibiotica, voedingsmiddelen (zeevruchten, tomaten, aardbeien, noten, ...). Meld dit steeds **vóór het onderzoek!**

### ZWANGERSCHAP/BORSTVOEDING

Ben je zwanger of zou je dit kunnen zijn? Geef je borstvoeding? Meld dit steeds bij het maken van een afspraak en zeker **vóór** het onderzoek.

### REACTIE NA EEN ONDERZOEK MET CONTRASTSTOF

Heb je last van huiduitslag, jeuk, ademhalingsmoeilijkheden, ... na het onderzoek? Dit kan wijzen op een allergische reactie op de contraststof. Neem hiervoor contact op met onze dienst medische beeldvorming of met de huisarts.



## Resultaten

Indien je gestuurd bent door de huisarts of een externe arts, dan krijg je een code mee om de resultaten te bekijken op de computer.



Heb je  
vragen?



**campus Rumst:**

Bel: 03 880 95 25 | mail: [medischebeeldvorming.rumst@azr.be](mailto:medischebeeldvorming.rumst@azr.be)

**campus Bornem:**

Bel: 03 890 16 61 | mail: [medischebeeldvorming.bornem@azr.be](mailto:medischebeeldvorming.bornem@azr.be)

**campus Willebroek:**

Bel: 03 860 32 34 | mail: [medischebeeldvorming.willebroek@azr.be](mailto:medischebeeldvorming.willebroek@azr.be)

## CAMPUS RUMST

's Herenbaan 172 | 2840 Rumst  
algemeen: 03 880 90 11  
afspraken: 03 880 91 90  
spoedgevallen: 03 880 95 20

## CAMPUS BORNEM

Kasteelstraat 23 | 2880 Bornem  
algemeen: 03 890 16 11  
spoedgevallen: 03 890 16 03

## CAMPUS WILLEBROEK

Tisseltsesteenweg 27 | 2830 Willebroek  
algemeen: 03 890 16 11

**ref.: 5794- 50121049**

versie: 22/04/2022

foto's & illustraties: Adobe stock

eigenaar: medische beeldvorming, campus Rumst

v.u.: Sofie Vermeulen, communicatieverantwoordelijke

Maatschappelijke zetel:

vzw AZ Rivierenland | 's Herenbaan 172 | 2840 Rumst

RPR 0416 851 659 | Erkenningsnummer 104 | Bevoegde rechtbank: Antwerpen

[www.azrivierenland.be](http://www.azrivierenland.be) | [info@azr.be](mailto:info@azr.be)

