

Oncologisch support team

Wij ondersteunen wie kanker heeft



 **BRIOZ**
Bornemse en Rumstse
Integrale Oncologische Zorg

 **az Rivierenland**



Beste patiënt,

Als je te horen krijgt dat je kanker hebt, wordt je leven overhoop gehaald. De confrontatie met ziek zijn doet vaak vragen en twijfels rijzen bij jou en jouw omgeving. Er zijn praktische besommeringen. Vragen naar de zin van je leven komen soms scherp naar boven. Verschillende emoties kunnen de kop opsteken. Misschien is dit alles te zwaar om alleen te dragen. Op dat moment kan praten met iemand die geen betrokken partij is helpen.

AZ Rivierenland beschikt over een erkend **oncologisch zorgprogramma** waarbij we streven naar totale oncologische zorg. Dit betekent dat jij als patiënt centraal staat en de meest optimale medische zorg krijgt.

Daarnaast kun je voor ondersteuning bij de psychologische, relationele, financiële, sociale en spirituele gevolgen van de ziekte rekenen op het **oncologisch support team (OST)**.

Je kan bij alle teamleden terecht voor een luisterend oor, een verhelderend gesprek en advies op maat.

De **oncologisch verpleegkundige** is er:

- als aanspreekpunt bij vermoeden of diagnose van kanker
- voor opvang en begeleiding van jezelf en jouw familie
- voor informatie rond de ziekte en behandeling
- voor advies bij specifieke klachten of nevenwerkingen

De psychologen en sociale dienst komen spontaan langs om kennis te maken en bieden ondersteuning waar nodig.

Bij de **psycholoog** kan je terecht voor:

- opvang en begeleiding van jezelf en jouw familie
- begeleiding bij het nemen van beslissingen die je toekomst beïnvloeden
- verwerking van stress, angst, neerslachtigheid of relationele spanning

Bij de **sociale dienst** kan je terecht voor:

- de organisatie van de thuiszorg (begeleiding bij het zoeken naar een oplossing tijdens of na het verblijf in het ziekenhuis)
- informatie over tegemoetkomingen en administratieve hulp bij het invullen van formulieren
- vervoersregeling bij chemotherapie of radiotherapie

De **diëtiste**:

- geeft advies bij een veranderend eetpatroon of verminderde eetlust
- ondersteunt en begeleidt je bij het aanpassen van je eetgewoonten

Bij de **pastorale dienst** kan je terecht voor:

- een gesprek rond levensvragen en geloofsbeleving
- geloofsbeleving en gebed

Wij kunnen ook rekenen op vrijwilligers van **Kom op tegen Kanker** voor ondersteuning van jou en je omgeving.

Daarnaast biedt het psychosociaal oncologisch welzijnscentrum **A touch of Rose** in Bornem je een ruime keuze aan activiteiten in een huiselijke omgeving. Voor meer informatie kan je terecht op de website www.atouchofrose.be.

Tenslotte kan je ook bij ons terecht voor een **oncologisch revalidatieprogramma**. Dit kan je starten tijdens of na de behandeling.

Ook als genezen niet meer mogelijk is, blijft alle aandacht voor levenskwaliteit en menswaardigheid voorop staan en zal het **palliatief support team (PST)** jou hierin verder begeleiden.

Een beroep doen op het oncologisch support team is kosteloos en vrijblijvend.

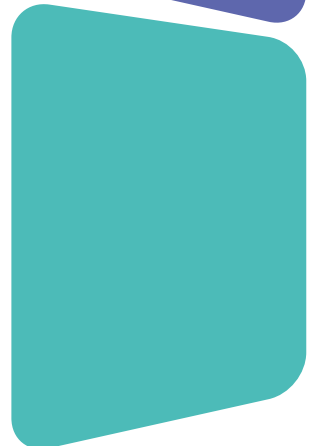
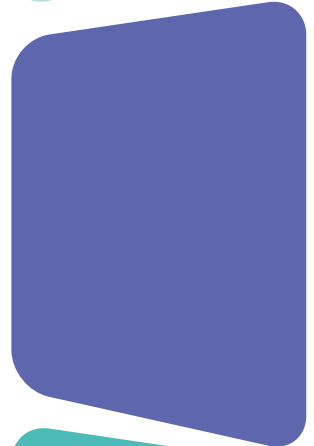
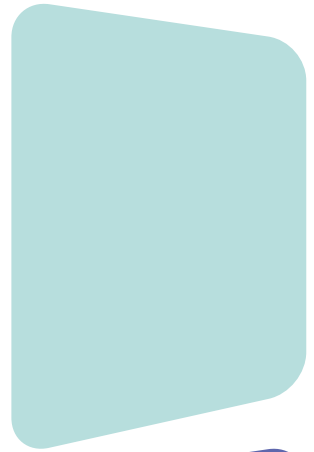

Campus Bornem

Coördinator OST

Eva De Bisschop: 03 890 59 35

Verpleegkundig consulenten oncologie

Kristel De Bleser: 03 890 59 36

Maggy Van Eetvelt: 03 890 16 71

Tara Van den Heuvel: 03 890 59 37

Julie Verheyeven: 03 890 17 85

oncologischverpleegkundigen@azr.be

Bereikbaar tussen 08:00u en 16:30u.

Oncologisch dagziekenhuis

Hoofdverpleegkundige Klaar Pauwels:

03 890 18 43

Verpleegkundig team: 03 890 17 43

Psychologische begeleiding

Eva De Bisschop: 03 890 59 35

Lynn De Wever: 03 890 18 64

Shari Drossaert: 03 80 16 23

Tinneke Van den Abbeel: 03 890 59 21

Sociale dienst

Eveline Janssens: 03 890 59 06

Voedingsadvies

Kristel Maes & Marthe Ooms:

03 890 18 59

Pastoraal en levensbeschouwelijk begeleider

Lut De Smit: 03 890 16 37

**Je kan ons alle werkdagen bereiken
tussen 09:00u en 16:00u.**

Campus Rumst

Verpleegkundig consulenten oncologie

Sara Verbruggen: 03 880 99 52

Anissa Troch: 03 880 99 53

Manja Pollet: 03 880 99 53

oncologisch.verpleegkundigen.rumst@azr.be

Oncologisch dagziekenhuis

Hoofdverpleegkundige Leen Lauwers

Annick Muyshondt

Natasha Eelen

Psychologische begeleiding

Leen Braem: 03 880 99 01

Bieke Henskens: 03 880 99 04

Lieselotte Verhavert: 03 880 99 02

Sociale dienst

Tanja Windelen: 03 880 90 94

Voedingsadvies

Nathalie Vandermarliere &

Anne Michiels: 03 880 90 50

Pastoraal en levensbeschouwelijk begeleider

Dirk Asselberg: 03 880 99 12

**Je kan ons alle werkdagen bereiken
tussen 09:00u en 16:00u.**



AZ Rivierenland is als dynamisch ziekenhuis jouw partner in de zorg

Samen met ons netwerk van zorgverleners
garanderen onze medewerkers kwaliteitsvolle en
veilige zorg voor elke patiënt dicht bij huis.



Honger of dorst?

Breng een bezoekje aan onze bistro Azter (campus Rumst) of brasserie Meeza (campus Bornem)!

CAMPUS RUMST

's Herenbaan 172 | 2840 Rumst
03 880 90 11 (algemeen)
03 880 91 90 (afspraken)

CAMPUS BORNEM

Kasteelstraat 23 | 2880 Bornem
03 890 16 11

CAMPUS WILLEBROEK

Tisseltsesteenweg 27 | 2830 Willebroek
03 890 16 11

ref.: 50120458 (R) - 50006368 (B)

versie: 24/05/2024

foto's & illustraties: Adobe stock

eigenaar: Eva De Bisschop, klinisch psychologe

v.u.: Sofie Vermeulen, communicatieverantwoordelijke

Maatschappelijke zetel:

vzw AZ Rivierenland | 's Herenbaan 172 | 2840 Rumst

RPR 0416 851 659 | Erkenningsnummer 104 | Bevoegde rechtbank: Antwerpen

www.azrivierenland.be | info@azr.be

