

Oncologisch support team

# Wij ondersteunen wie kanker heeft



 **BRIOZ**  
Bornemse en Rumstse  
Integrale Oncologische Zorg

 **az Rivierenland**



## Beste patiënt,

Als je te horen krijgt dat je kanker hebt, wordt je leven overhoop gehaald. De confrontatie met ziek zijn doet vaak vragen en twijfels rijzen bij jou en jouw omgeving. Er zijn praktische besloomingen. Vragen naar de zin van je leven komen soms scherp naar boven. Verschillende emoties kunnen de kop opsteken. Misschien is dit alles te zwaar om alleen te dragen. Op dat moment kan praten met iemand die geen betrokken partij is helpen.

AZ Rivierenland beschikt over een erkend **oncologisch zorgprogramma** waarbij we streven naar totale oncologische zorg. Dit betekent dat jij als patiënt centraal staat en de meest optimale medische zorg krijgt.

Daarnaast kun je voor ondersteuning bij de psychologische, relationele, financiële, sociale en spirituele gevolgen van de ziekte rekenen op het **oncologisch support team (OST)**.

Je kan bij alle teamleden terecht voor een luisterend oor, een verhelderend gesprek en advies op maat.

De **oncologisch verpleegkundige** is er:

- als aanspreekpunt bij vermoeden of diagnose van kanker
- voor opvang en begeleiding van jezelf en jouw familie
- voor informatie rond de ziekte en behandeling
- voor advies bij specifieke klachten of nevenwerkingen

De psychologen en sociale dienst komen spontaan langs om kennis te maken en bieden ondersteuning waar nodig.

Bij de **psycholoog** kan je terecht voor:

- opvang en begeleiding van jezelf en jouw familie
- begeleiding bij het nemen van beslissingen die je toekomst beïnvloeden
- verwerking van stress, angst, neerslachtigheid of relationele spanning

Bij de **sociale dienst** kan je terecht voor:

- de organisatie van de thuiszorg (begeleiding bij het zoeken naar een oplossing tijdens of na het verblijf in het ziekenhuis)
- informatie over tegemoetkomingen en administratieve hulp bij het invullen van formulieren
- vervoersregeling bij chemotherapie of radiotherapie

De **diëtiste**:

- geeft advies bij een veranderend eetpatroon of verminderde eetlust
- ondersteunt en begeleidt je bij het aanpassen van je eetgewoonten

Bij de **pastorale dienst** kan je terecht voor:

- een gesprek rond levensvragen en geloofsbeleving
- geloofsbeleving en gebed

Je kan ook terecht bij onze **seksuologe**.

Kankerpatiënten zijn namelijk een risicogroep voor het ontwikkelen van seksuele problemen. Zowel de ziekte op zich als de nevenwerkingen van behandelingen (zoals chemotherapie en radiotherapie) hebben een negatieve invloed op het seksueel functioneren en/of seksualiteitsbeleving.

Wij kunnen ook rekenen op vrijwilligers van **Kom op tegen Kanker** voor ondersteuning van jou en je omgeving.

Daarnaast biedt het psychosociaal oncologisch welzijnscentrum **A touch of Rose** in Bornem je een ruime keuze aan activiteiten in een huiselijke omgeving. Voor meer informatie kan je terecht op de website.

Tenslotte kan je ook bij ons terecht voor een **oncologisch revalidatieprogramma**. Dit kan je starten tijdens of na de behandeling.

Ook als genezen niet meer mogelijk is, blijft alle aandacht voor levenskwaliteit en menswaardigheid voorop staan en zal het **palliatief support team (PST)** jou hierin verder begeleiden.

**Een beroep doen op het oncologisch support team is kosteloos en vrijblijvend.**

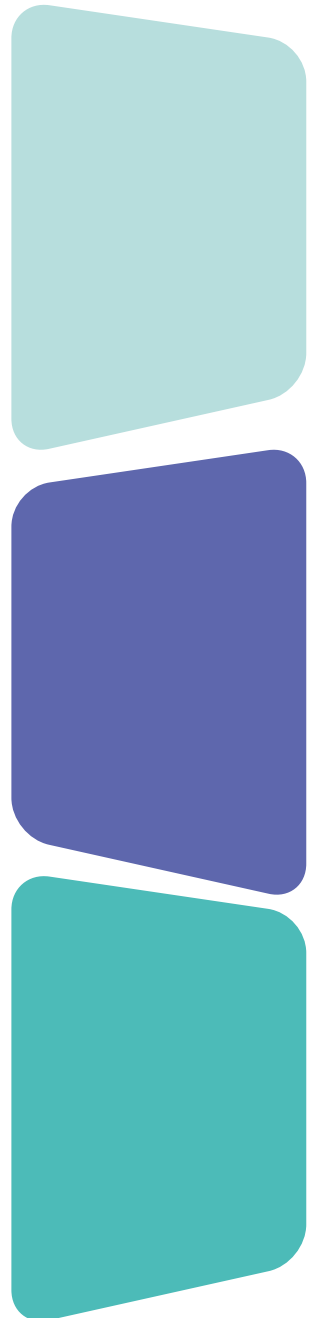

# Oncologisch support team

psychosociale ondersteuning voor mensen met kanker



campus **Bornem**



## oncocoach



Julie **Verheyden**



Maggy **Van Eetvelt**



Dorien **Debbaut**

- eerste aanspreekpunt bij diagnose
- opvang en begeleiding
- informatie en advies



Kristel **De Bleser**



Tara **Van den Heuvel**

## sociale dienst



Eveline **Janssens**



Jolien **De Vos**

- organisatie van de thuiszorg
- informatie over ontmoetingsmomenten
- vervoersregeling bij chemotherapie of radiotherapie

## pastorale dienst



Lut **De Smit**



Steve **De Maeyer**

- geloofsbeleving en gebed

## psycholoog



Lynn **De Wever**



Anke **Philips**



Camie **Thys**



Marijke **Daniels**

- opvang en begeleiding
- vroegtijdige zorgplanning
- ondersteuning bij psychologische klachten

**OST**

## diëtiste



Marthe **Ooms**



Kristel **Maes**

- advies bij een veranderend eetpatroon
- ondersteuning en begeleiding op vlak van voeding

## oncologisch dagziekenhuis



Klaar **Pauwels**



Julie **Verheyden**



Het oncologisch support team is elke werkdag bereikbaar van 09:00u tot 16:00u

03 890 14 43

# Oncologisch support team

psychosociale ondersteuning voor mensen met kanker



campus **Rumst**



## oncocoach



Sara **Verbruggen**



Manju **Pollet**

- eerste aanspreekpunt bij diagnose
- opvang en begeleiding
- informatie en advies

## psycholoog



Leen **Braem**



Bieke **Henskens**



Lieslotte **Verhavert**



Marijke **Daniels**

- opvang en begeleiding
- vroegtijdige zorgplanning
- ondersteuning bij psychologische klachten

## sociale dienst



Tanja **Windelen**

- organisatie van de thuiszorg
- informatie over tegemoetkomingen
- vervoersregeling bij chemotherapie of radiotherapie

**OST**

## diëtiste



Anne **Michiels**



Nathalie **Vandermarliere**

- advies bij een veranderend eetpatroon
- ondersteuning en begeleiding op vlak van voeding

## pastorale dienst



Dirk **Asselberg**

- geloofsbeleving en gebed

## oncologisch dagziekenhuis



Leen **Lauwers**



Annick **Muyshondt**



Natasha **Eelen**



Het oncologisch support team is elke werkdag bereikbaar van 09:00u tot 16:00u

03 880 99 51



# AZ Rivierenland is als dynamisch ziekenhuis jouw partner in de zorg

Samen met ons netwerk van zorgverleners  
garanderen onze medewerkers kwaliteitsvolle en  
veilige zorg voor elke patiënt dicht bij huis.



## Honger of dorst?

Breng een bezoekje aan onze bistro Azter (campus Rumst) of brasserie Meeza (campus Bornem)!

### CAMPUS RUMST

's Herenbaan 172 | 2840 Rumst  
03 880 90 11 (algemeen)  
03 880 91 90 (afspraken)

### CAMPUS BORNEM

Kasteelstraat 23 | 2880 Bornem  
03 880 90 11

### CAMPUS WILLEBROEK

Tisseltsesteenweg 27 | 2830 Willebroek  
03 880 90 11

ref.: 50120458 (R) - 50006368 (B)

versie: 04/12/2024

foto's & illustraties: Adobe stock

eigenaar: Marijke Daniels, klinisch psychologe

v.u.: Sofie Vermeulen, communicatieverantwoordelijke

Maatschappelijke zetel:

vzw AZ Rivierenland | 's Herenbaan 172 | 2840 Rumst

RPR 0416 851 659 | Erkenningsnummer 104 | Bevoegde rechtbank: Antwerpen

[www.azrivierenland.be](http://www.azrivierenland.be) | [info@azr.be](mailto:info@azr.be)

