

Medische beeldvorming campus Bornem en Willebroek

CT-abdomen





Waar vindt het onderzoek plaats?

Jouw behandelend arts heeft een CT van de buikholte gepland. Het onderzoek vindt plaats op de afdeling medische beeldvorming van AZ Rivierenland.

In deze folder staat de gang van zaken voor, tijdens en na het onderzoek in grote lijnen beschreven.

Heb je na het lezen nog vragen, stel deze gerust aan de radioloog of de verpleegkundige. Zij zijn altijd bereid jouw vragen te beantwoorden.

Openingsuren

Campus Bornem: 03 890 16 61

maandag - vrijdag: 08.00u - 18.00u

zaterdag: 08.00u - 12.00u

Campus Willebroek: 03 860 32 34

maandag - vrijdag: 08.30u - 17.00u

Wat is een CT-scan?

De afkorting "CT-scan" staat voor "computer tomografie" en laat ons toe dwarse doorsneden te maken van het lichaam. Bij deze moderne CT-scan wordt gebruik gemaakt van röntgenstralen, weliswaar in zeer lage dosis, zodat ze minder schadelijk zijn voor de gezondheid.

Hoe moet je je voorbereiden op het onderzoek?

Je maakt een afspraak met de dienst medische beeldvorming.

De **dag voor het onderzoek** haal je een pakket met contrastvoorbereiding af op de dienst medische beeldvorming. Dit pakket kan je zelf in eenvoudige stappen klaar maken.

Dit pakket bestaat uit:

- 1 flacon Telebrix® (contrastmiddel)
- 1 fles water (2l)
- één drinkbeker (300ml)

Maak de vloeistof klaar de avond vóór het onderzoek.

1. Giet een scheutje water uit de 2 liter-fles weg in de gootsteen.
2. Giet vervolgens de flacon met contrastmiddel volledig in de waterfles. De vloeistof mengt zich vanzelf.
3. Let op: als de vloeistof opgelost is in water is deze maximum 48 uur houdbaar.

Drink het contrastmiddel volgens het schema achteraan deze brochure.

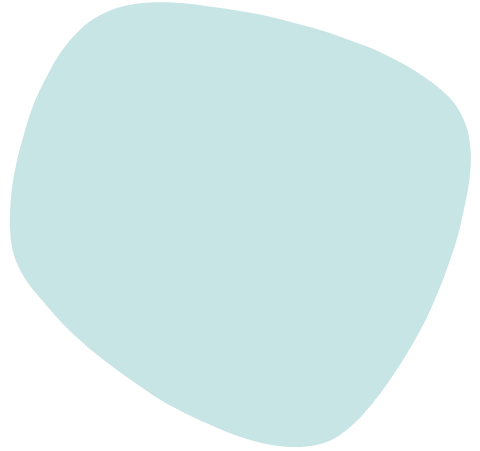

De **dag van het onderzoek** breng je de overblijvende vloeistof mee naar het onderzoek. Bij de afhaling van die vloeistof brengt de verpleegkundige je op de hoogte van het verdere verloop van het onderzoek. Breng ook zeker het voorschrift van het onderzoek mee, samen met jouw identiteitskaart.

BELANGRIJK

Heb je hooikoorts, astma, diabetes of een allergie? Breng ons hiervan zeker op voorhand op de hoogte!

Het gebruik van röntgenstralen maakt dit onderzoek ontoegankelijk voor zwangeren, tenzij voor bekkenmeting.

Hoe verloopt het onderzoek?

Wees minstens 10 minuten voor jouw afspraak aanwezig en meld je aan op de dienst medische beeldvorming. Vlak voor het onderzoek - na een seintje van de verpleegkundige - drink je eventueel nog een kleine hoeveelheid van de vloeistof die je de vorige dag hebt afgehaald.

Het gebeurt vaak dat we bijkomend nog een contraststof moeten inspuiten via een ader. Hiervoor plaatst de verpleegkundige een infuusnaald.

Bij het inspuiten van deze contraststof kan je een warmtegevoel krijgen. Dit is normaal. De contraststof samen met de gedronken vloeistof zorgen voor een duidelijk onderscheid tussen de verschillende weefsels en structuren in het lichaam.

Voor een goede beeldkwaliteit is het van groot belang dat je tijdens het onderzoek niet beweegt. Het onderzoek duurt ongeveer 20 minuten.

Wat verwachten wij van jou ter voorbereiding?

De avond voor het onderzoek:

- drink 2 volle bekertjes van de contrastvloeistof

De dag van het onderzoek:

- Breng de contrastoplossing mee naar het ziekenhuis. Net vóór het onderzoek is het soms nodig dat je nog een beker drinkt.
- Kom nuchter naar het ziekenhuis (bij onderzoek na de middag mag een licht ontbijt).
- 2 uur voor het onderzoek: drink 3 volle bekertjes op maximum 30 minuten.

Ter info: de concentratie is 50cc contrast in 2 liter water.



Resultaat

De beelden worden opgeslagen in een computer en worden daarna geïnterpreteerd door de radioloog. Deze bezorgt de beelden van het onderzoek samen met het verslag aan jouw behandelend arts. Je kan de resultaten ook online raadplegen via www.azrivierenland.be -> **direct naar radiografiebeelden.**

De informatie in deze folder is algemeen van aard. Dit wil zeggen dat het onderzoek is beschreven zoals het meestal verloopt. Het is niet mogelijk om alle varianten en alternatieven te vermelden.

Jouw afspraak

.....

om uur.



AZ Rivierenland is als dynamisch ziekenhuis jouw partner in de zorg

Samen met ons netwerk van zorgverleners garanderen onze medewerkers kwaliteitsvolle en veilige zorg voor elke patiënt dicht bij huis.

CAMPUS BORNEM

Kasteelstraat 23 | 2880 Bornem
03 890 16 11

CAMPUS WILLEBROEK

Tisseltsesteenweg 27 | 2830 Willebroek
03 890 16 11

ref.: 50005757

versie: 08/05/2019

foto's & illustraties: AZ Rivierenland, shutterstock

eigenaar: dr. K. Van Landuyt,

diensthofid medische beeldvorming campus Bornem

v.u.: Sofie Vermeulen, communicatieverantwoordelijke

